

GRANJAS

ANIMALES DE ORIGEN CONTROLADO

Fincas brasileñas con:
Trazabilidad y control de tránsito de animales.
Calidad y sanidad del rebaño.



CANTIDAD ENVIADA PARA RECICLAJE



REFRIGERADOR



Residuo

CARNICERÍA

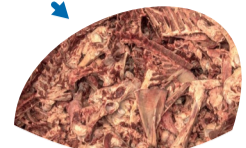

Residuo



INDUSTRIA DE RECICLAJE ANIMAL

FÁBRICAS DE PIENSOS 58,2%



PRODUCCIÓN DE HARINA 3.556.199 TON.

PET FOOD 13,4%



INDUSTRIA DE LA BELLEZA, SABOARIA, HIGIENE Y LIMPIEZA 10,3%



OTRAS INDUSTRIAS 4,7%

Pinturas, tintes y resinas
Abonos y fertilizantes

BIODIESEL 13,1%

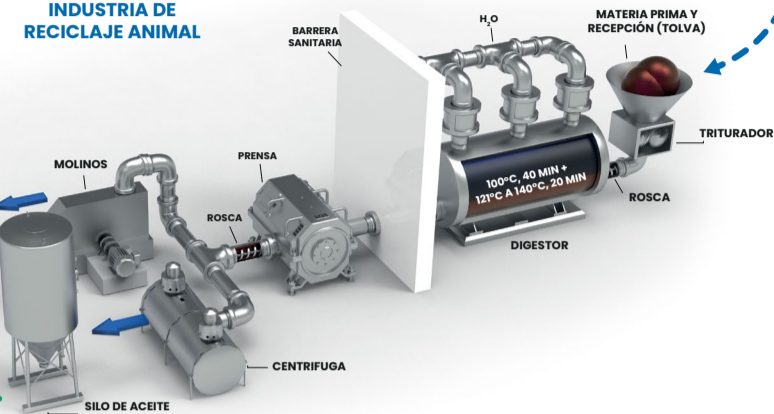

PRODUCCIÓN DE GRASA 1.993.623 TON.

PRODUCTOS SEGUROS

- AUTOCONTROL** Apuntando a la excelencia y la seguridad sanitaria
- BPF** Buenas prácticas de fabricación
- ARPC** Análisis de Riesgo y Puntos Críticos de Control
- PSO** Procedimientos sanitarios operativos
- PHOE** Procedimientos de higiene operativa estándar
- TRAZABILIDAD** desde el origen de los residuos hasta el producto terminado



INDUSTRIA

El reciclaje de animales es supervisado por las autoridades medidas sanitarias oficiales.

Miembro



Patrocinador diamante



Patrocinador oro



Patrocinador plata



Realización



Promoción



BRAZILIAN ANIMAL RENDERING

THE PURE ORIGIN YOU TRUST

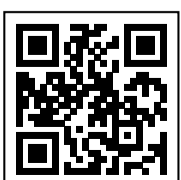

SRTV/S QUADRA 701 - CONJUNTO L LOTE 38 - ED. ASSIS CHATEAUBRIAND BLOCO 1 - SALA 114 - BRASÍLIA - D.F. CEP: 70.340-906 TELEFONE: + 55 (61) 3201-7199 abra.ind.br brazilianrenderers.com



SALUD ANIMAL

BRASIL ES RECONOCIDO POR LA ORGANIZACIÓN MUNDIAL DE SANIDAD ANIMAL (OMSA)

- ▶ Con riesgo insignificante de EEB.
- ▶ Libre de peste porcina africana (PSA)
- ▶ Tener el 99% del cerdo porcino en un área libre de peste porcina clásica
- ▶ Libre de fiebre aftosa con vacunación
- ▶ Libre de influenza aviar
- ▶ Libre de enfermedad de Newcastle (autoinforme)

100% de industrias asociadas con ABRA están registrados, inspeccionado y habilitado por el Servicio de Inspección Federal - SIF



BIODIESEL

Em promedio, el 12,3% del biodiésel brasileño se producido utilizando grasas animales (sebo bovino, grasa porcina, aves de corral) como materia prima.

REPRESENTACIÓN DEL RECICLAJE ANIMAL EN EL SECTOR GANADERO

ESPECIES	PESO VIVO PRODUCIDO (TON.)	% PARA RECICLAJE	RECICLAJE DE MATERIA PRIMA (TON.)
Rumiantes	18.266.885	38%	6.925.345
Aves	17.086.592	28%	4.740.328
Cerdos	5.847.015	20%	1.146.015
Pescado	492.002	45%	221.401
Total	41.692.493	100%	13.033.090

PRODUCTS

HARINAS

Carne y huesos de vacuno
Vísceras de aves
Pluma hidrolizada
Carne y huesos de cerdo
Sangre
Pescado

GRASAS

Sebo bovino
Aceite de ave
Grasa porcina
Aceite de pescado

HEMOGLOBINA

PLASMA

PALATABILIZADORES

PROTEÍNAS HIDROLIZADAS

BRASIL EXPORTA A TODOS CONTINENTES EN EL MUNDO + 80 PAÍSES



El proceso productivo de sector recicla agua, que devuelve tratada y limpia a medio ambiente

2 kg de residuo → 1 litro de agua



Brasil tiene actualmente casi 3.000 vertederos repartidos por todo el país. Sin reciclaje de animales, ese número aumentaría 30,7%, equivalente a 921 nuevos vertederos.

RECICLAJE ANIMALES EN NÚMEROS

MATERIA PRIMA

13 MILLONES
TONELADAS

HARINAS Y GRASAS ORIGEN ANIMAL

5,5 MILLONES
TONELADAS

PIB DEL SECTOR

2020 US\$ 3.61 MIL MILLONES
2021 US\$ 5.16 MIL MILLONES

EXPORTACIÓN

US\$ FOB
183 MILLONES

