# Avanços e Desafios Junto à OIE

## e suas recomendações para o comércio internacional de farinhas e gorduras de origem animal

**Painel Internacional da Reciclagem Animal**

**Campinas, SP, 11 de maio de 2022**

**Lucas Cypriano**
Presidente

# Apresentação

Sobre a WRO

Sobre a OIE

Revisão dos Capítulos da EEB no Código de Saúde dos Animais Terrestres

# Sobre a WRO

WRO
WORLD RENDERERS ORGANIZATION

# Sobre a WRO

## O que é a World Renderers Organization (WRO)?

A WRO representa a indústria de “rendering” em todo o mundo, como plataforma de intercâmbio, de educação e informação entre seus membros.

Fundada em 1999, a WRO representa seus membros em fóruns internacionais governamentais e organizações mundiais que debatem temas como produção de alimentos, de rações, saúde animal e humana e meio ambiente.

**www.worldrenderers.net**

# Sobre a WRO

23 Países

24 membros

2 Membros aliados

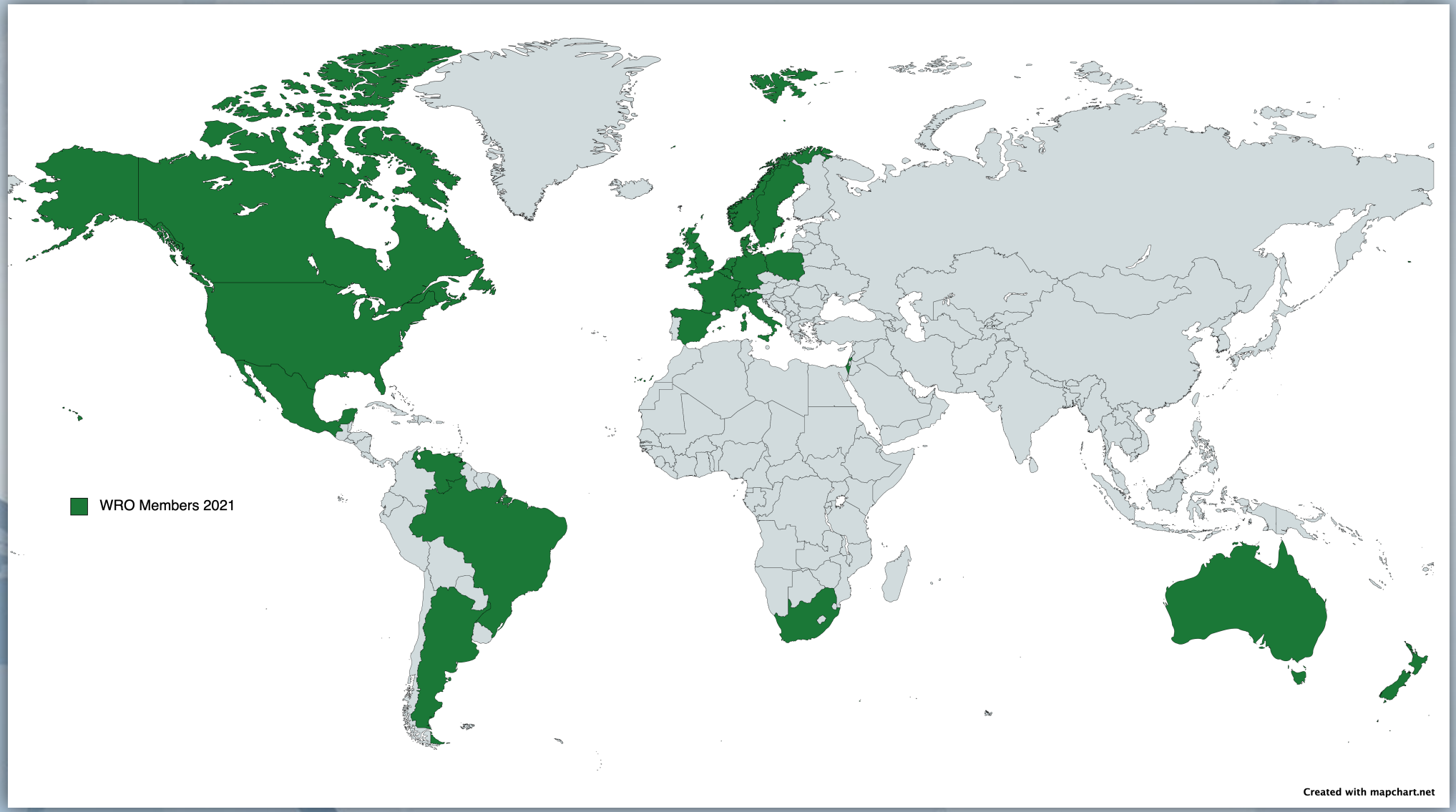

# Sobre a WRO – Diretores de junho 2021 até junho 2023

**Presidente**

Lucas Cypriano
**Brasil**

**1º VP**

Doyle Leefers
**EUA**

**2º VP**

Damian Evans
**Austrália**

**2º VP**

Lars Krause-Kjaer
**Dinamarca**

**Coordenador**

Kent Swisher
**EUA**

## Painel de Aconselhamento Científico

David Meeker
**EUA**

Martin Alm
**Alemanha**

Lucas Cypriano
**Brasil**

Shane Leath
**Nova Zelândia**

# Sobre a OIE

Estrutura e processo decisório

WRO
WORLD RENDERERS ORGANIZATION

# Sobre a OIE (Organização Mundial de Saúde Animal)

O "***O**ffice **I**nternational des **E**pizooties*" em janeiro de 1924 foi criado para combater as doenças animais a nível global.

Em maio de 2003 mudou seu nome para "*Organização Mundial de Saúde Animal*", mas manteve sua sigla histórica OIE.

A OIE é a organização intergovernamental responsável por melhorar a saúde animal em todo o mundo, reconhecida como organização de referência pela Organização Mundial do Comércio (OMC) e conta com **182 Países Membros** e **75 organizações internacionais**. Possui Escritórios Regionais e sub-regionais em todos os continentes.

# Como funciona a OIE?

Todos os assuntos são definidos por votação: em Assembléia Geral Anual, Delegados designados por cada País Membro vota nos em cada assunto previamente trabalhado e discutido.

A OIE é gerida em uma Sede situada em Paris, sob a responsabilidade de um Diretor-Geral eleito pela Assembleia Mundial de Delegados, apoiado por Comissões de especialistas.

As Comissões desenvolvem propostas; os Delegados e Organizações avaliam e enviam comentários; a Assembleia Geral rejeita as propostas ou as aprova (resoluções); a Sede coordena e executa as resoluções.

**www.oie.int**

# E as comissões da OIE?

- Terrestrial Animal Health Standard Comission (TAHSC) – **C**ódigo da Saúde dos Animais **T**errestres (***TC***) e o **M**anual de Teste Diagnóstico e Vacinas dos Animais **T**errestres (***TM***);

- Aquatic Animal Health Standard Comission (AAHSC) – **C**ódigo da Saúde dos Animais **A**quáticos (***AC***) e o **M**anual de Teste Diagnóstico dos Animais **A**quáticos (***AM***);

- Biological Standard Comission (BSO) – revisa todos os métodos laboratoriais, seleciona laboratórios de referência e promove padronização internacional metodológico;

- Comissão Científica (CS) – Avalia as solicitações do Membros de reconhecimento de seu status perante todas as doenças do TC e AC.

Essas comissões que geram as propostas a serem votadas!

WRO
WORLD RENDERERS ORGANIZATION

# As publicações da OIE

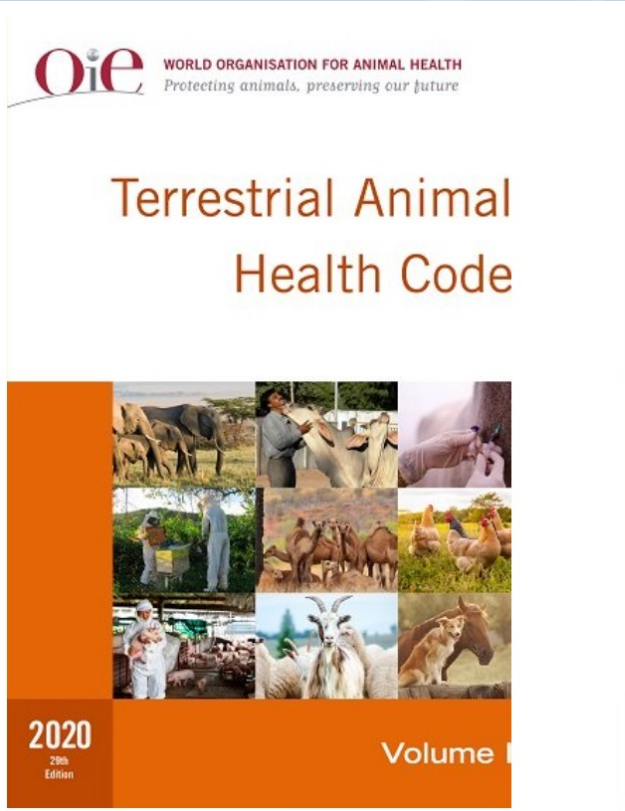


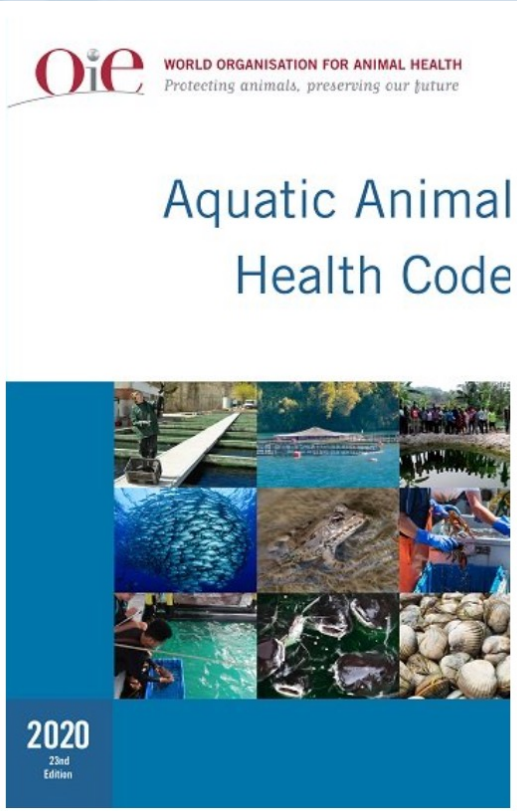


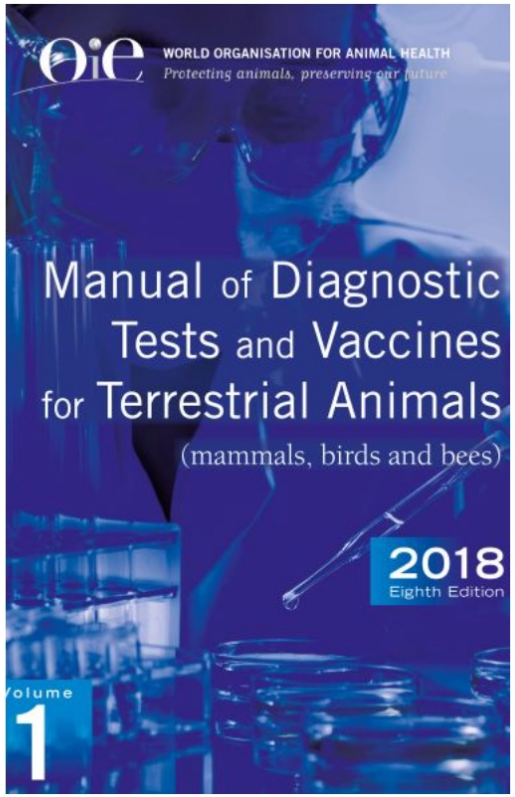


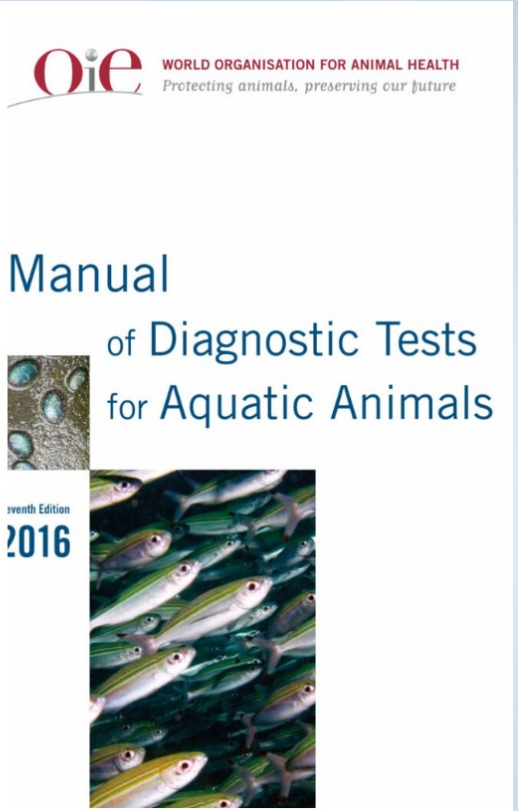


Os Códigos e Manuais agregam todas as resoluções acordadas em Assembléia Geral

**www.oie.int/en/what-we-do/publications/**

# Revisão dos Capítulos da EEB

Ações da WRO e resultados

WRO
WORLD RENDERERS ORGANIZATION

# Histórico da revisão dos Capítulos de EEB

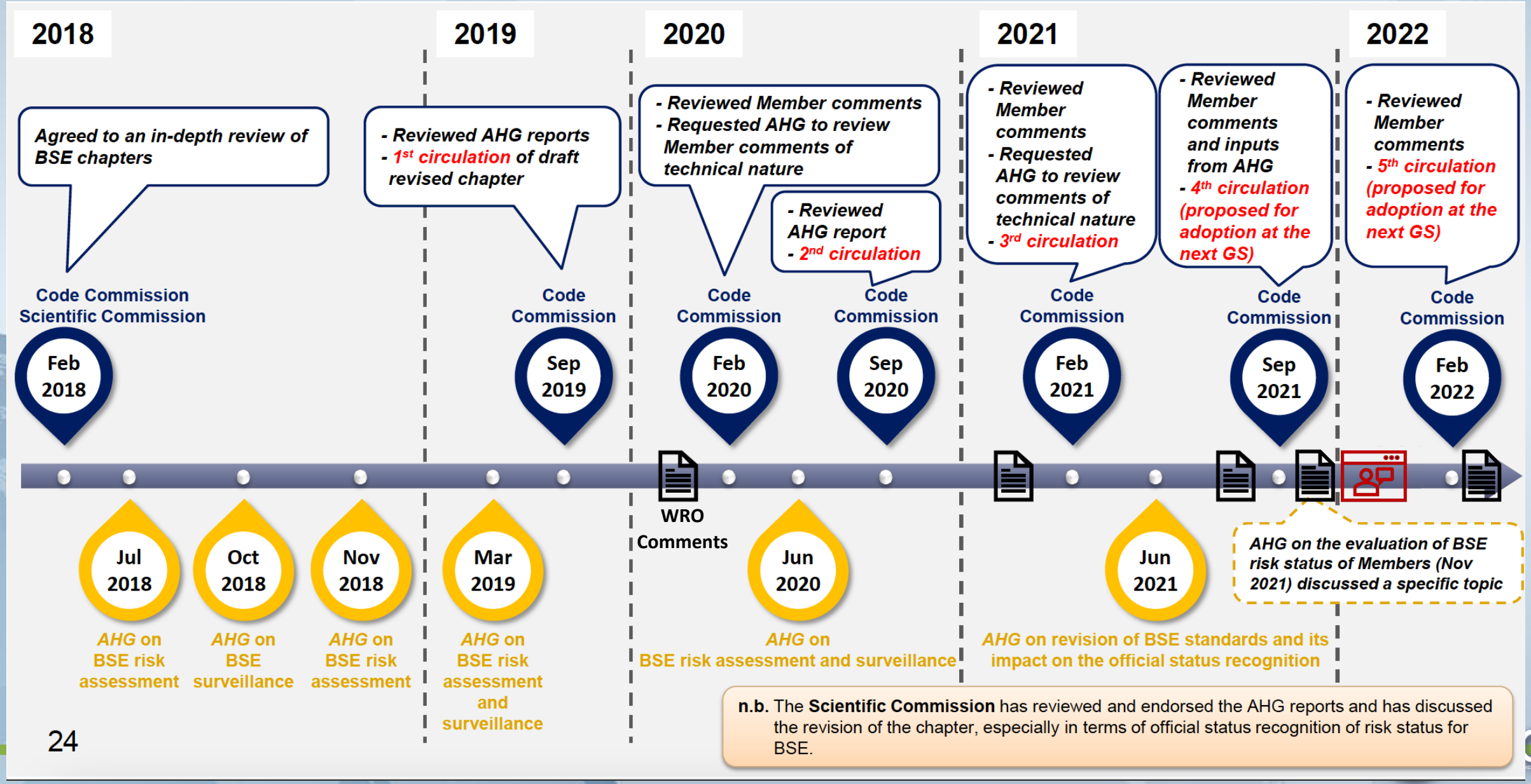

# Ações da WRO junto ao TAHSC

A WRO enviou comentários e solicitações de ajustes a todos os 5 relatórios referentes à revisão dos capítulos da EEB apresentados à consulta pelo TAHSC.

Na primeira e segunda revisão, a WRO/SAP realizou revisão técnica e enviou relatório ao TAHSC solicitando ajustes.

Na terceira revisão (relatório de fevereiro de 2021), a WRO:

- Gerou parecer técnico aos associados da WRO; e
- Enviou novo relatório técnico ao TAHSC solicitando ajustes; e
- Realizou um "*Call to Action*" junto a todos membros da WRO, solicitando apoio das suas autoridades sanitárias veterinárias nacionais quanto aos entendimentos da WRO.

# Ações da WRO junto ao TAHSC

Na qu
serão

propo

Canad

# Ações da WRO junto ao TAHSC

Conclusão: Países de Risco Insignificante seriam submetidos a regras extremamente restritivas, que resultaram em condições desiguais de acesso ao comércio internacional de farinhas de bovinos. Exemplo de alteração proposta para País de Risco Insignificante:

| Regra atual | | Proposta de Setembro de 2021 |
|---|---|---|
| **Sem casos de EEB Clássica** | **Com caso de EEB Clássica** | **Todos** |
| Sem Restrições | Farinhas devem ser livres de bovinos nascidos antes do “feed ban” | Produtos* devem ser livres de**:<br>- Íleo distal de bovinos de qualquer idade;<br>- crânio, cérebro, olhos, coluna vertebral e medula de bovinos que ao abate tenham mais de 30 meses de idade;<br>- bovinos nascidos antes da data que o risco para agentes da EEB dentro da população de bovinos tenha sido demonstrada como insignificante |

**: os produtos são farinhas proteicas, alimentos, rações, fertilizantes, cosméticos, produtos farmacêuticos, incluindo biológicos ou dispositivos médicos,*
***: “Novos MER Banidos” do Comércio Internacional*

WRO
WORLD RENDERERS ORGANIZATION

# Ações da WRO junto ao TAHSC

Como resultado, o gru

- Realizou um s
solicitando apoio das s
entendimentos da WR

- Enviou novo r
tecnicamente os perig

- Solicitou reun

- Reunião Virtu

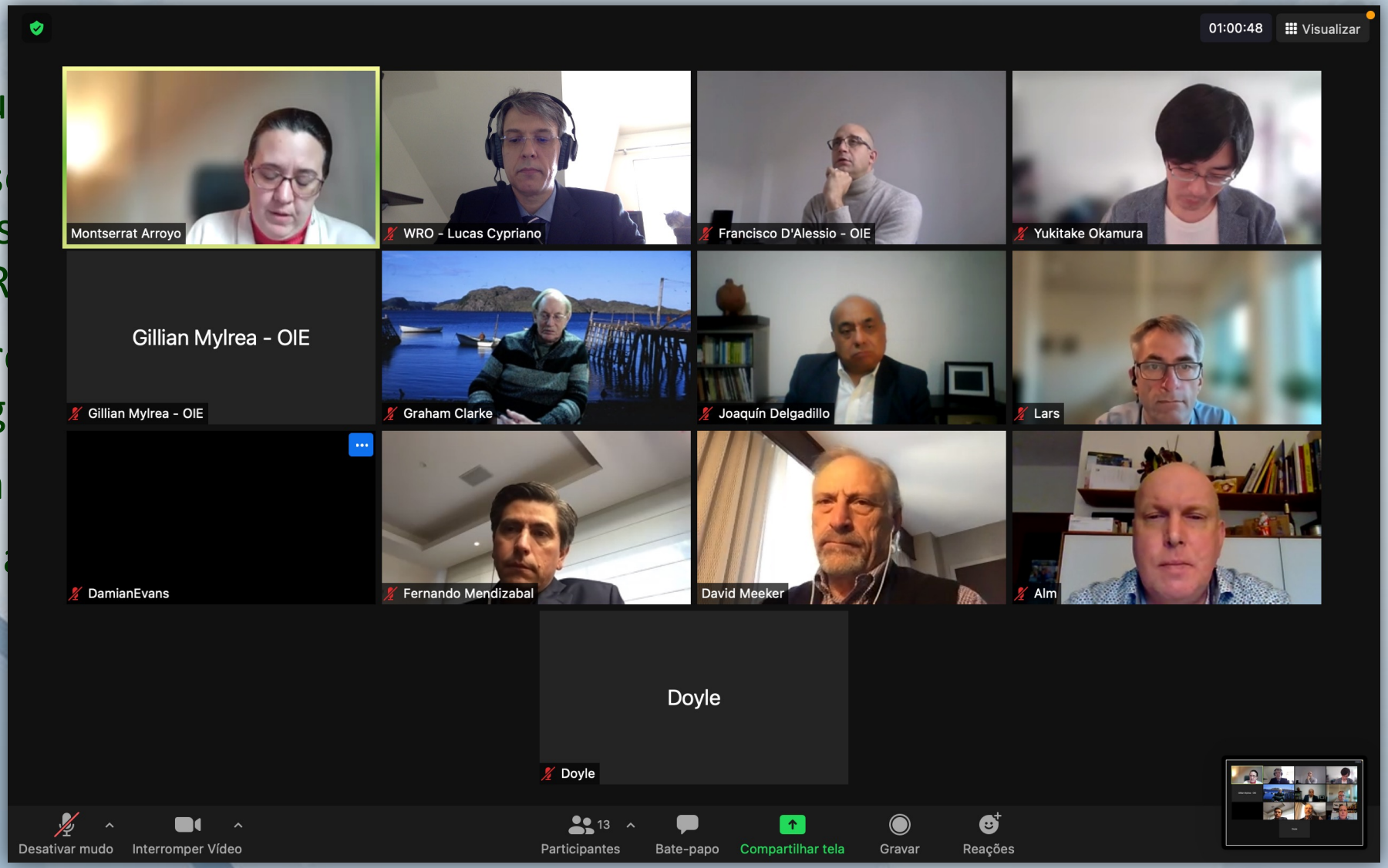

# Ações da WRO junto ao TAHSC

Aguardamos a resposta do TAHSC

Em Março de 2022, foi publicado o quinto relatório (Fevereiro de 2022) e avaliado pelo GT/EEB da WRO:

- TAHSC confirma que esse relatório seguirá para votação na Assembléia Geral da OIE entre 24 e 27 de maio de 2022!

# Ações da WRO junto ao TAHSC

O quinto relatório (Fevereiro de 2022) foi publicado e avaliado pelo GT/EEB da WRO

- Quase a integralidade dos pedidos da WRO foram acatados
- Gerou-se parecer técnico aos membros da WRO
- Todos os membros da WRO entendem que a grande maioria de seus associados atendem à nova proposta

**COMÉRCIO INTERNACIONAL DE FARINHAS DE RUMINANTES FOI GARANTIDO!**

**RECOMENDAÇÕES DA OIE AJUSTADAS!**

WRO
WORLD RENDERERS ORGANIZATION

# Ações da WRO junto ao TAHSC

O quinto relatório (Fevereiro de 2022) foi publicado e avaliado pelo GT/EEB da WRO:

| Regra atual | | Proposta de Fevereiro de 2022 |
|---|---|---|
| **Sem casos de EEB Clássica** | **Com caso de EEB Clássica** | **Todos** |
| Sem Restrições | Farinhas devem ser livres de bovinos nascidos antes do "*feed ban*" | Produtos* devem:<br>Ou<br>- Ser isento de bovinos nascidos antes da data que o risco para agentes da EEB dentro da população de bovinos tenha sido demonstrada como insignificante<br>Ou<br>- Ser processado conforme Art. 11.4.17 (133ºC, 20 minutos, 3 bar absolutos) |

- EEB atípica possuirá risco de amplificação (WRO discorda)
- Única técnica de mitigação de EEB Atípica prevista é o Artigo 11.4.17

**: os produtos são farinhas proteicas*

# Ações da WRO junto ao TAHSC

O quinto relatório (Fevereiro de 2022) apresenta outras importantes evoluções:

- Existência de parceria entre Serviço Veterinário e Associação de rendering para BPF, APPCC, treinamentos, será considerado como fator de mitigação de risco para a EEB

- A OIE assumirá no glossário definição para Farinha Animal (*any final or intermediate solid protein-containing product, obtained when animal tissues are rendered, excluding peptides of a molecular weight less than 10,000 daltons and amino-acids*)

# Ações da WRO junto ao TAHSC

O quinto relatório (Fevereiro de 2022) foi publicado e avaliado pelo GT/EEB da WRO:

- WRO enviou um quinto parecer técnico, solicitando a ampliação dos procedimentos ou processos para mitigação de risco de amplificação da EEB Atípica na fabricação de farinhas contendo ruminantes

# Obrigado!!

**Lucas Cypriano**

president@worldrenderers.com

+55 41 996618690

WRO
WORLD RENDERERS ORGANIZATION